



Ministerio de Educación
Guatemala

REGISTRO FOTOGRÁFICO PROGRAMA DE MANTENIMIENTO DE EDIFICIOS ESCOLARES PÚBLICOS

PRA-FOR-123
Versión 1

SITUACIÓN DEFICIENCIAS DETERMINADAS

PREVIO

DURANTE

POSTERIOR

DEPARTAMENTO:	Santa Rosa	MUNICIPIO:	Santa María Ixhuatán
NOMBRE DEL ESTABLECIMIENTO:	Escuela Oficial Rural Mixta	DIRECCIÓN DEL ESTABLECIMIENTO:	Aldea Santa Bárbara
CÓDIGO DEL ESTABLECIMIENTO:	06-10-0304-43	FECHA:	29/11/2024



Foto 1: reforzando las paredes del salón para instalar estructura metálica.



Foto 2: realizando el cambio de piso de concreto.



Foto 3: sustitución de malla perimetral.



Foto 4: refuerzo de salón de clases para instalar estructura metálica.



Foto 5: alisado de piso de concreto.

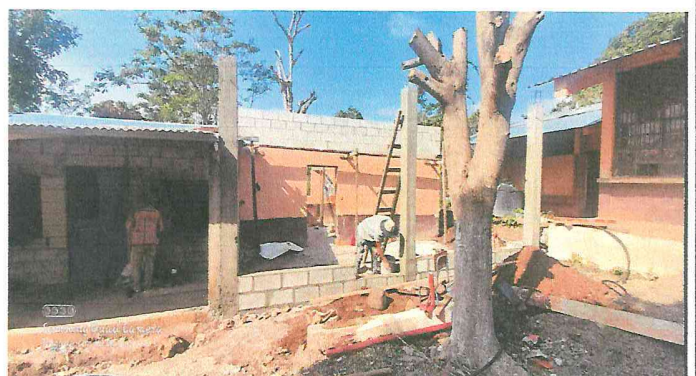

Foto 6: puerta metálica deteriorada antes de la reparación.

Observación: Si es necesario se pueden agregar hojas adicionales y actualizar el número de hojas.

Nandy Banesa Enriquez

Firma y sello del Presidente del OPF



[Handwritten Signature]

Firma y Sello Director Centro Educativo Público